De Bedoeling | Waarom bestaan wij?

Goed dat jij er bent!

- Op openbare basisschool De Bongerd ben je welkom. Jij bent jij, uniek zoals ieder mens. Wij geloven in jou.
- Met gestructureerd en doelgericht onderwijs in een positieve sfeer, geven we jou een basis waarop jij je leven lang verder kunt bouwen. We helpen je nieuwe dingen te leren en je persoonlijkheid, competenties en talenten te ontwikkelen.
- Hier word je gezien. Hier leren, spelen en groeien we. Dat doen we goed, dat doen we samen en dat doen we met plezier.
- Wie je bent, wat je wilt, wie je wordt – samen maken we de wereld mooier.

Goed dat wij er zijn.

Kernwaarden | Waarvoor staan wij?

Wij zijn een school waar je kunt zijn wie je bent en waar we rekening houden met elkaar. Dit doen we vanuit onze kernwaarden:

- **Respect**: Ik wil jou zien zoals je echt bent en daar op een bij jou passende manier mee omgaan.
- **Verantwoordelijkheid**: Ik denk na over wat er wordt verwacht en kies ervoor het goede te doen.
- **Veiligheid**: Ik doe wat nodig en mogelijk is om ervoor te zorgen dat het met jou en mij goed blijft gaan.

Waar deze drie kernwaarden samengaan is er ruimte voor groei.

- **Groei**: Ik ontwikkel en leer, elke dag weer. Ik sta open, ik verbind en ik kom tot bloei.

Welkom op De Bongerd!

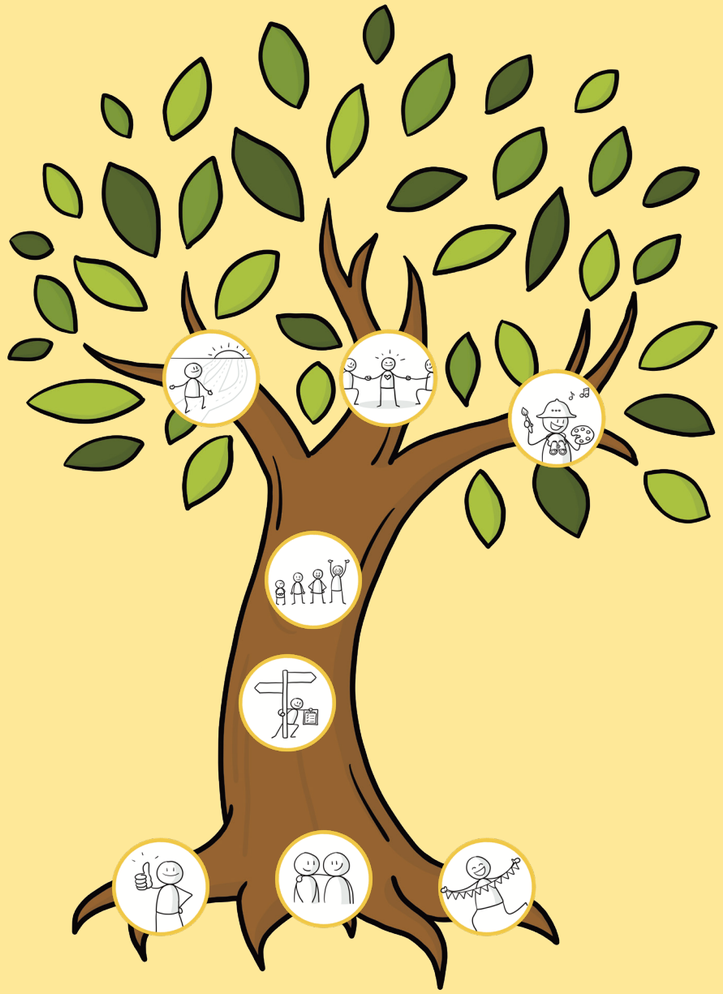

Goed dat jij er bent!
Samen maken we de wereld mooier.

Leren op jouw manier
Goed onderwijs met meerdere basisaanpakken

Leren zijn wie je bent
Persoonlijke ontwikkeling en groepsvorming

Ontdekken en kleur geven
Nieuwsgierigheid, creativiteit en talentontwikkeling

GROEIEN in DUIDELIJKHEID

We doen het GOED

We doen het SAMEN

We doen het met PLEZIER

Visie | Waar gaan wij heen?

Dit is de toekomst waar wij van dromen:

- Gelijkwaardigheid, vrijheid en ontmoeting zijn kenmerkend voor onze veelkleurige samenleving.
- De Bongerd is optimaal toegerust om de persoonlijkheid, competenties en talenten van 170 kinderen uit De Maten en omgeving te ontwikkelen.
- We hebben ieder kind in beeld, bieden ieder kind een passende aanpak en ieder kind behaalt passende resultaten.
- Op De Bongerd hebben alle kinderen het goed, kunnen zij zichzelf zijn en gaan zij op een fijne, positieve manier met elkaar om.
- Als team versterken we elkaar om dit samen te bereiken en elke dag te blijven groeien.
- Iedereen op De Bongerd ervaart: Goed dat jij er bent!

Kernkwaliteiten | Hoe doen wij dat?

- **We doen het goed**: Doorgaande lijn van meerdere basisaanpakken voor verschillende manieren van leren. Doelgerichte groepsinstructies en beheersing van de basis door alle kinderen, aangevuld met (extra) uitdaging en ondersteuning. Afwisseling van groepslessen en momenten voor zelfstandig leren. Engels in alle groepen. Vaste, duidelijke werkwijze in combinatiegroepen.
- **We doen het samen**: Samenwerking als team van onderwijsprofessionals. Gezamenlijke pedagogische (groeps)aanpak. Coöperatieve werkvormen om samen te leren. Dagelijkse groepsmomenten rond sociaal-emotionele ontwikkeling en burgerschap. Open samenwerking met ouders en kinderen rond de voortgang van hun ontwikkeling. Actieve betrokkenheid van ouders bij activiteiten op school.
- **We doen het met plezier**: Positieve benadering uitgaande van mogelijkheden. Veel leren en hard werken met ruimte voor plezier en ontspannen momenten in de groep. Nieuwsgierig de wereld ontdekken. Genieten van wie je bent en van je talenten – bijvoorbeeld met kunstcircuits en podiumpresentaties. Leuke activiteiten georganiseerd door school en ouders.